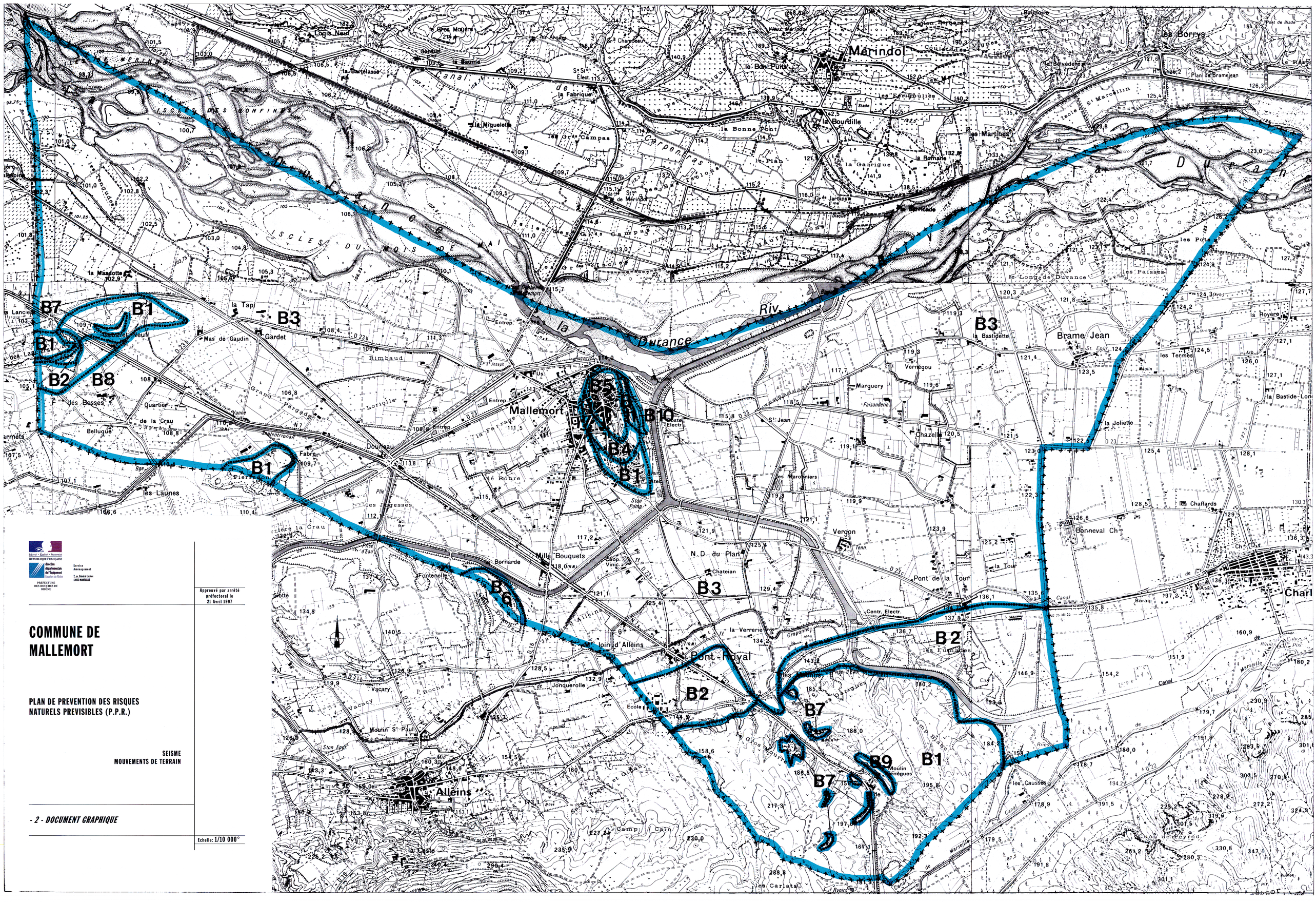

Liberté • Égalité • Fraternité
RÉPUBLIQUE FRANÇAISE

PREFECTURE DES BOUCHES DU RHÔNE

direction départementale de l'Equipement Bouches-du-Rhône

Service Aménagement

7, av. General Leclerc
13003 MARSEILLE

Approuvé par arrêté préfectoral le 21 Avril 1997

COMMUNE DE MALLEMORT

PLAN DE PREVENTION DES RISQUES NATURELS PREVISIBLES (P.P.R.)

SEISME
MOUVEMENTS DE TERRAIN

- 2 - DOCUMENT GRAPHIQUE

Echelle: 1/10 000°